

MONTHLY MEMBERSHIP PROGRESS REPORT

UBICACIÓN VENEZUELA

District E 1

Results as of: 6/30/2021

| Clubes | | | |
|-------------------------|-----------------------|---------------|----------------------|
| RESULTADOS DE 2020-2021 | | | |
| TRIMESTRE | META DE CLUBES NUEVOS | NUEVOS CLUBES | CLUBES DADOS DE BAJA |
| JUL/AGO/SEP | 0 | 0 | 0 |
| OCT/NOV/DIC | 1 | 2 | 0 |
| ENE/FEB/MAR | 2 | 4 | 0 |
| ABR/MAYO/JUN | 1 | 4 | 0 |

| socios | | | |
|-------------------------|--------------------------------|--------------------------|---|
| RESULTADOS DE 2020-2021 | | | |
| TRIMESTRE | META DE AUMENTO NETO DE SOCIOS | AUMENTO ACTUAL DE SOCIOS | Nº REAL DE SOCIOS DADOS DE BAJA (incluidos traslados) |
| JUL/AGO/SEP | 30 | 61 | 24 |
| OCT/NOV/DIC | 30 | 147 | 8 |
| ENE/FEB/MAR | 60 | 122 | 18 |
| ABR/MAYO/JUN | 40 | 195 | 21 |

METAS Y CIFRA ACUMULATIVA DE CLUBES NUEVOS

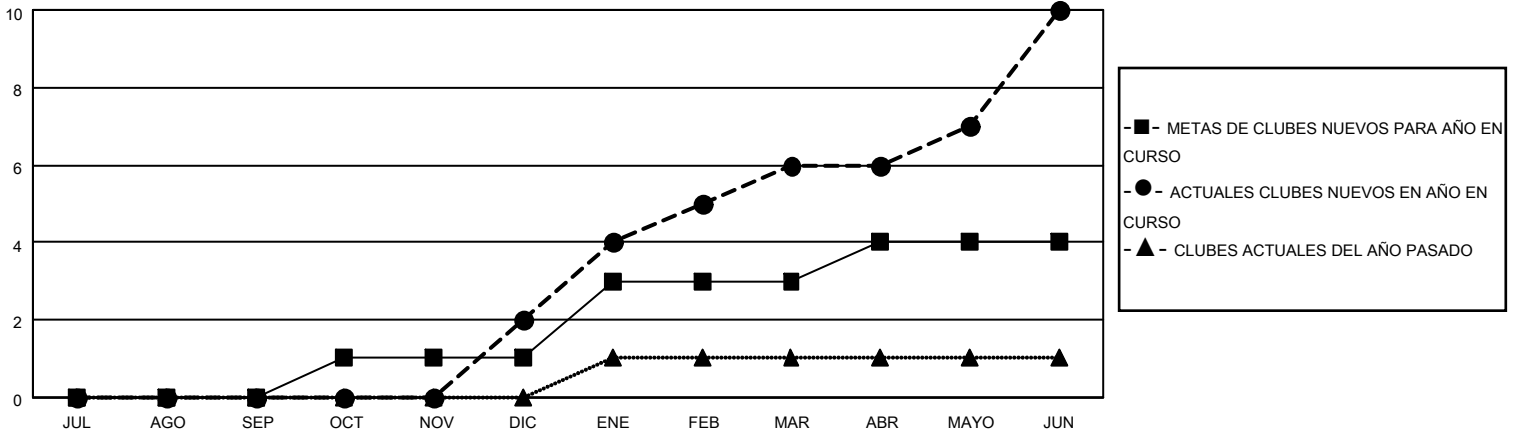

METAS Y CIFRA ACUMULATIVA DE SOCIOS

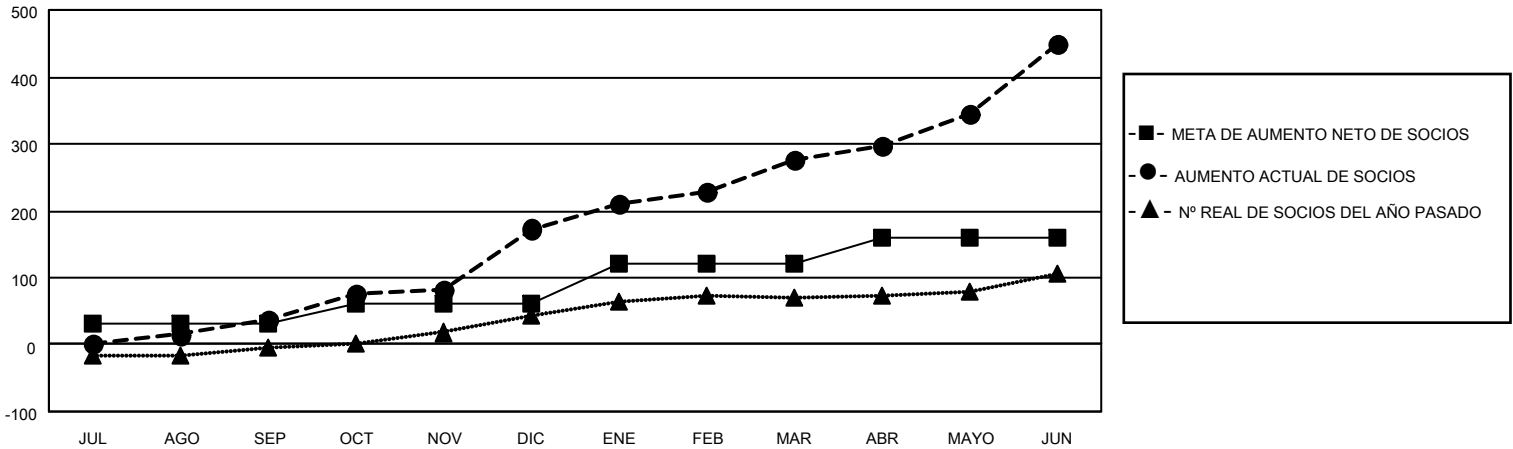

| | | | |
|-------------------------|--|--|----------------|
| CLUBES DADOS DE BAJA: 0 | 45 CLUBS OF 68 AÑADIERON 1 O MÁS SOCIOS NUEVOS | <u>DISTRIBUCIÓN POR SEXO</u> | |
| SOCIOS DADOS DE BAJA | | MASCULINO | 1,048 (40.64%) |
| FALLECIDOS | 13 | FEMENINO | 1,531 (59.36%) |
| CLUB CANCELADO | 0 | TOTAL DE SOCIOS EN UNIDADES FAMILIARES | |
| OTRO | 58 | SOCIOS FAMILIARES QUE PAGAN LA MITAD DE LAS CUOTAS | |
| TOTAL | 71 | TOTAL DE SOCIOS EN UNIDADES FAMILIARES | |
| | | 407 | |

[HAGA CLIC AQUÍ PARA OBTENER LOS DATOS ACUMULATIVOS DE SOCIOS](#)